Приложение 1

Описание функциональных возможностей программного продукта "1С:Бухгалтерия СНТ"

Решение "1С:Бухгалтерия СНТ" предназначено для автоматизации бухгалтерского и налогового учета, включая подготовку обязательной (регламентированной) отчетности в садоводческих/огороднических некоммерческих товариществах, дачных кооперативах и коттеджных поселках, ведущих учет в качестве некоммерческой организации.

Конфигурация "Бухгалтерия СНТ" разработана на базе типовой конфигурации "Бухгалтерия некоммерческой организации" и позволяет автоматизировать следующие бизнес-процессы:

- **Ведение картотеки садоводов**

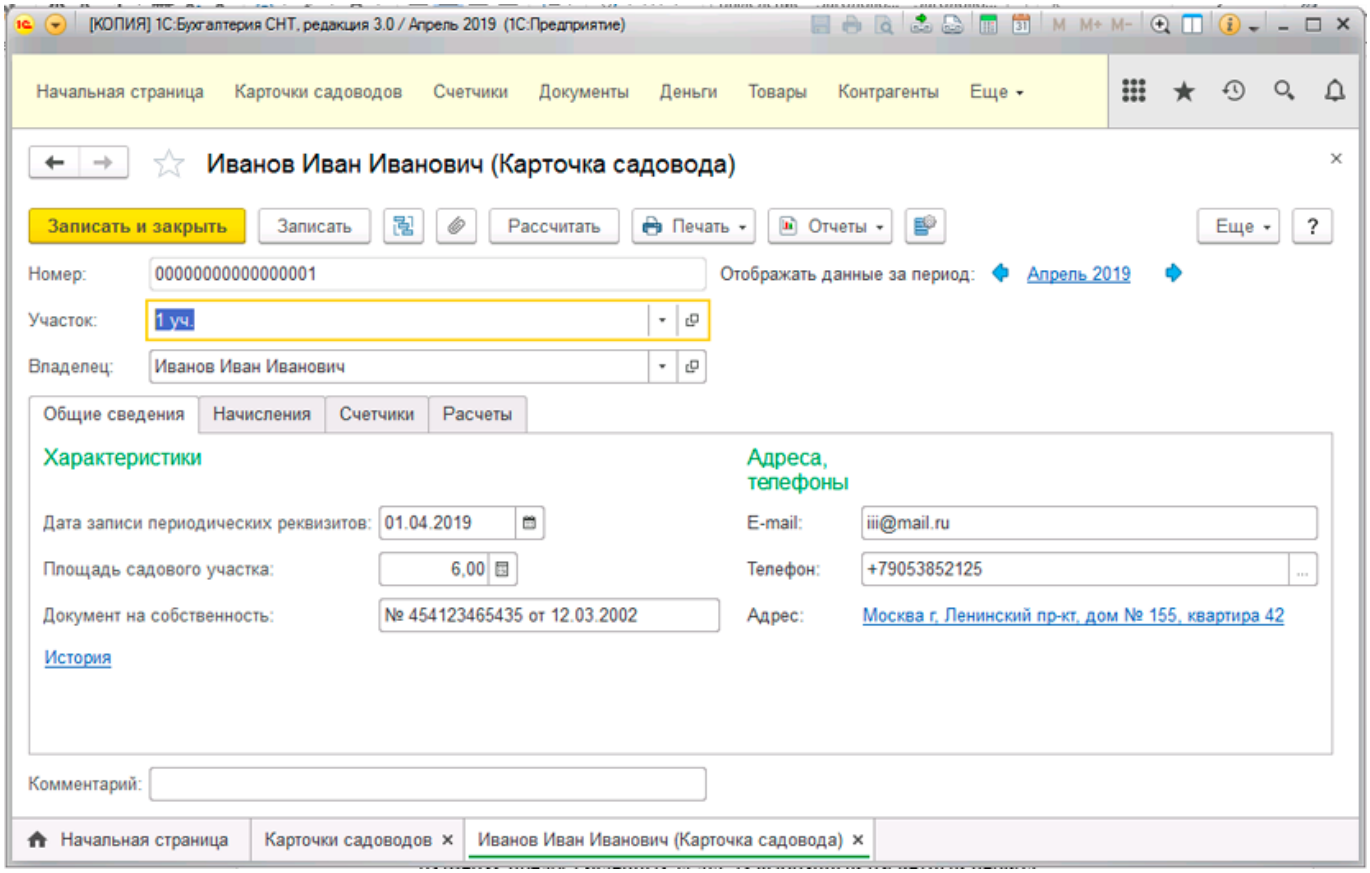

  - Быстрый доступ из карточки садовода к информации, используемой при расчете услуг:
    - информации о садовом участке (номер, владелец и пр.);
    - основные и дополнительные характеристики участка (общая площадь, документы на собственность и пр.);
    - информация о владельце (ФИО, адрес, контактный телефон, e-mail и пр.);
    - список услуг, по которым рассчитываются начисления;
    - сведения о приборах учета;
  - Быстрый доступ из карточки садовода к информации, содержащей сведения о размерах предоставленных услуг за выбранный период:
    - сведения о суммах начислений, оплат, начального и конечного сальдо сгруппированы по услугам и приведены в одной таблице;
    - формирование различных печатных форм из карточки садовода;
  - Изменение данных, влияющих на расчет в течение расчетного периода из карточки садовода:
    - регистрация показаний приборов учета (счетчиков);
    - добавление/снятие услуг;

- Формирование различных печатных форм из карточки садовода с возможностью их настройки в режиме пользователя:
  - Извещение счет-квитанция;
  - Извещение счет-квитанция по Приказу 43/пр;
  - Извещение счет-квитанция по Приказу 454;
  - Комментарий к расчету начислений;
  - Копия финансово-лицевого счета
- Возможность формирования одномерного и двумерного штрихкода в квитанциях;
- Возможность скрытия/отображения персональных данных в квитанциях.

- **Расчет услуг, предоставленных владельцам участков**

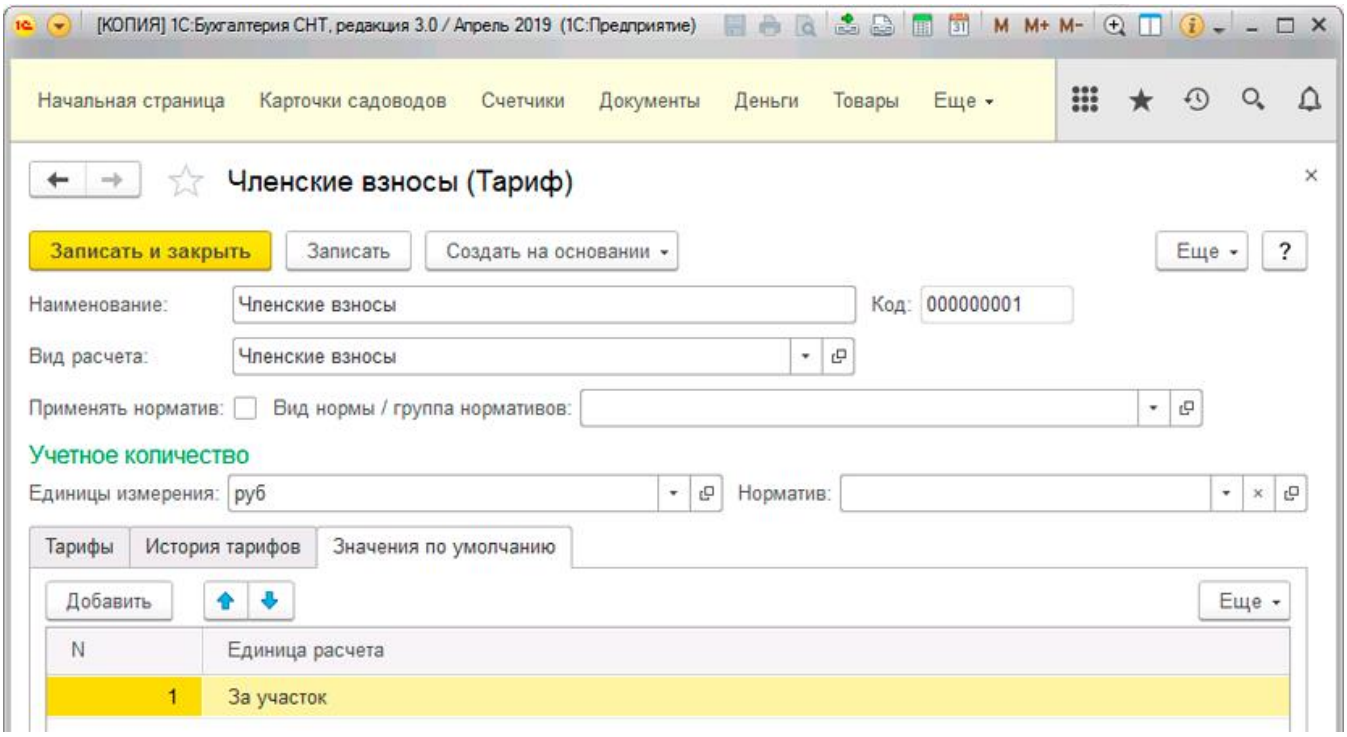

- Расчет членских взносов различными способами:
  - единовременно фиксированной суммой;
  - ежемесячно фиксированной суммой;
  - по площади садового участка;
  - по площади (общей, дополнительной и пр.).
- Учет целевых взносов (ремонт дорог, вывоз мусора, ремонтные работы по обслуживанию сетей водоснабжения, электроснабжение и т.д.), возможность автоматического распределения сумм целевых взносов между членами СНТ различными способами:
  - пропорционально площади участков;
  - равными долями;
  - фиксированными суммами.
- Расчет коммунальных ресурсов (холодное водоснабжение, электроснабжение и пр.) с использованием различных способов расчета:
  - по площади садового участка;
  - фиксированной суммой;
  - по показаниям приборов учета.
- Расчет начислений в зависимости от показаний индивидуальных счетчиков, учет потребляемых ресурсов (вода, тепло, электроэнергия, и т.п.) как индивидуально, так и в целом по СНТ. В программном продукте имеется возможность рассчитывать начисления по показаниям индивидуальных, многотарифных ("день-ночь") и групповых приборов учета, а также предусмотрена возможность расчета услуг по нормативному количеству для случаев непредоставления показаний

приборов учета в течение определенного периода и дальнейшего автоматического перерасчета услуги на основании фактических показаний.

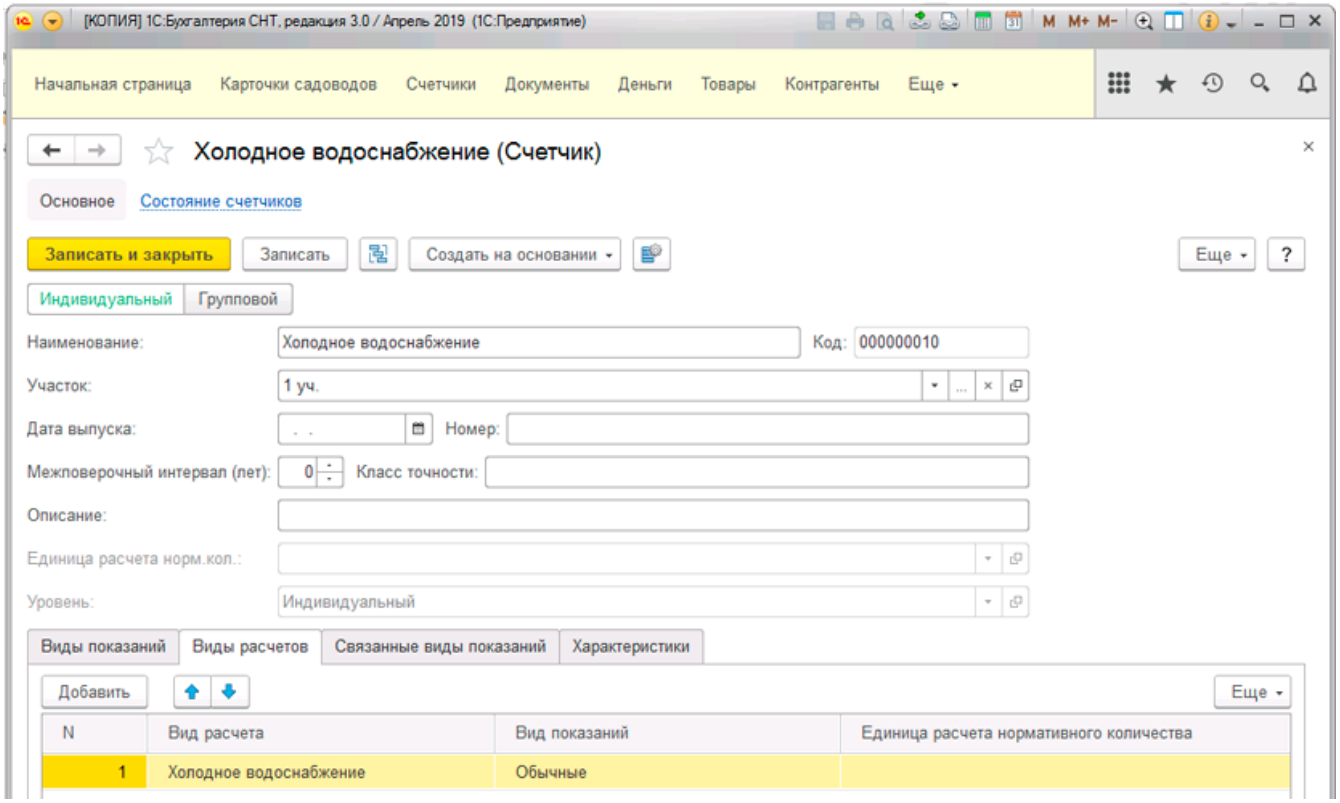

- Расчет услуг с учетом изменения тарифов, нормативов потребления в течение расчетного периода;
- Расчет услуг с использованием нормативов потребления:
  - гибко настраиваемая связь рассчитываемой услуги с нормативами потребления;
  - динамический поиск нормативов потребления;
  - возможность самостоятельной настройки правил поиска нормативов для выбранной услуги.

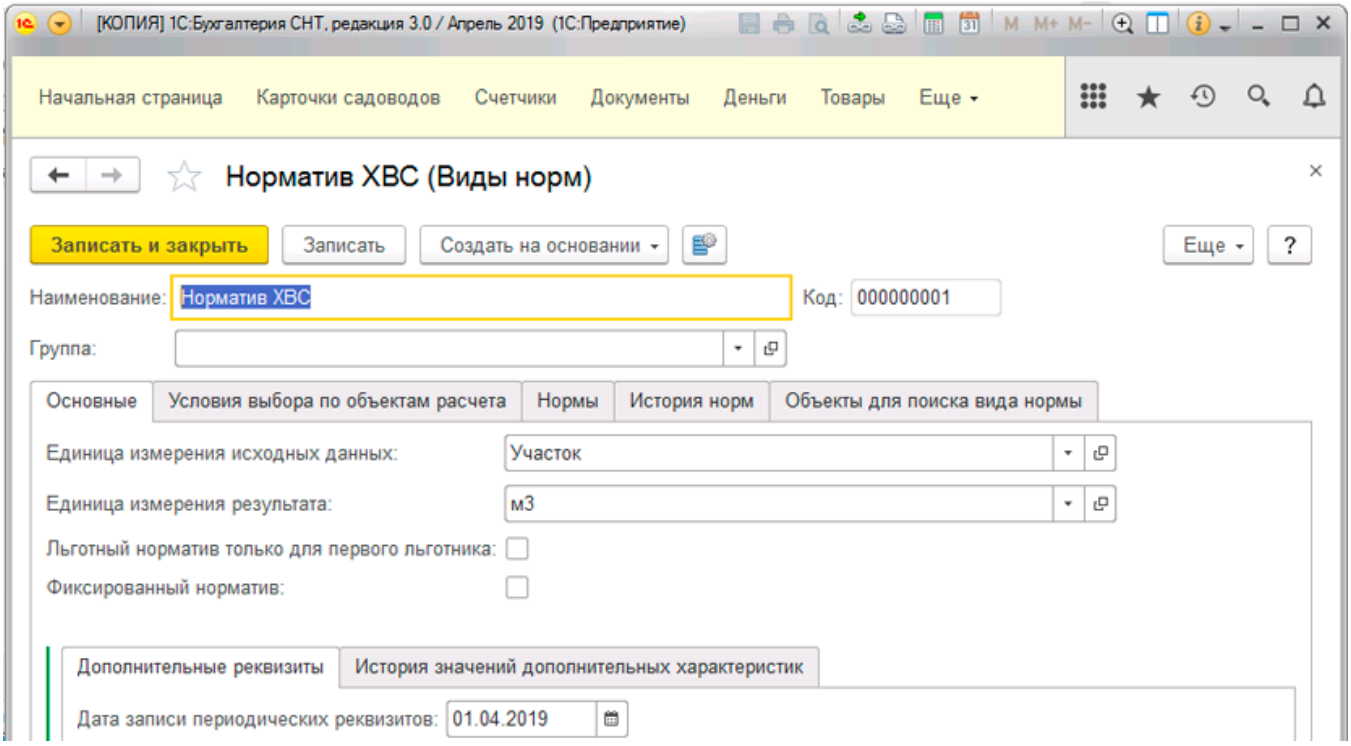

- Автоматические перерасчеты:
  - из-за непредоставления услуги;
  - массовые перерасчеты стоимости услуг за предыдущие расчетные периоды при изменении тарифов;
  - при изменении характеристик участка (например, общей площади и т.п.).

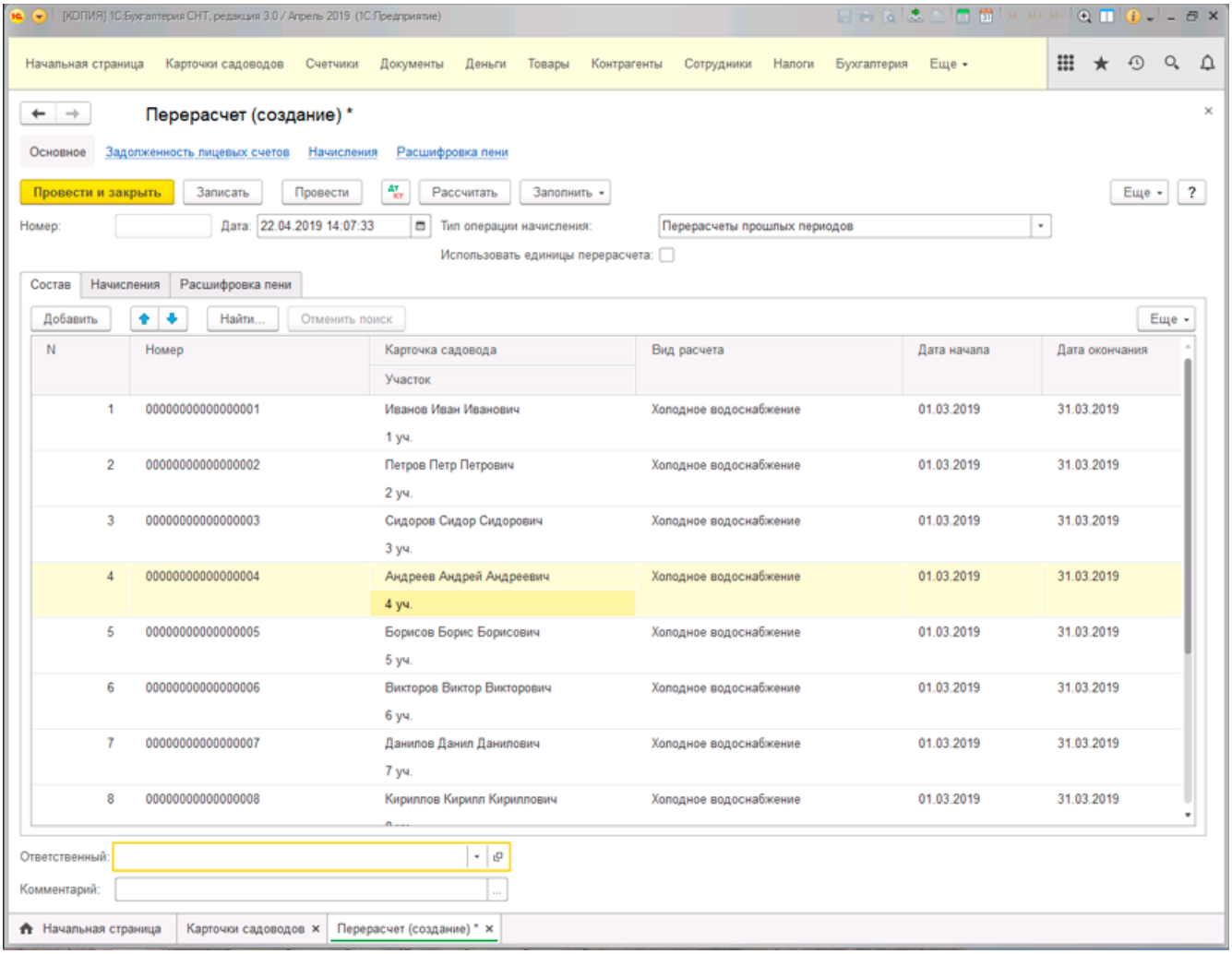

- Ручная коррекция услуг:
  - коррекция начисленных сумм;
  - коррекция показаний приборов учета;
  - коррекция пени;
- Расчет и начисление пени;
- Учет оплаты, поступившей от членов СНТ, возможность автоматического распределения оплаты между видами услуг, членскими и целевыми взносами. Расширенные возможности по распределению оплаты от членов СНТ:
  - распределение безадресной оплаты между различными видами услуг;
  - ведение раздельной оплаты по видам услуг, с возможностью распределения по видам услуг и периодам потребления, основываясь на наборе различных правил, гибко настраиваемых пользователями системы, если садовод не указал конкретную услугу и период оплаты;

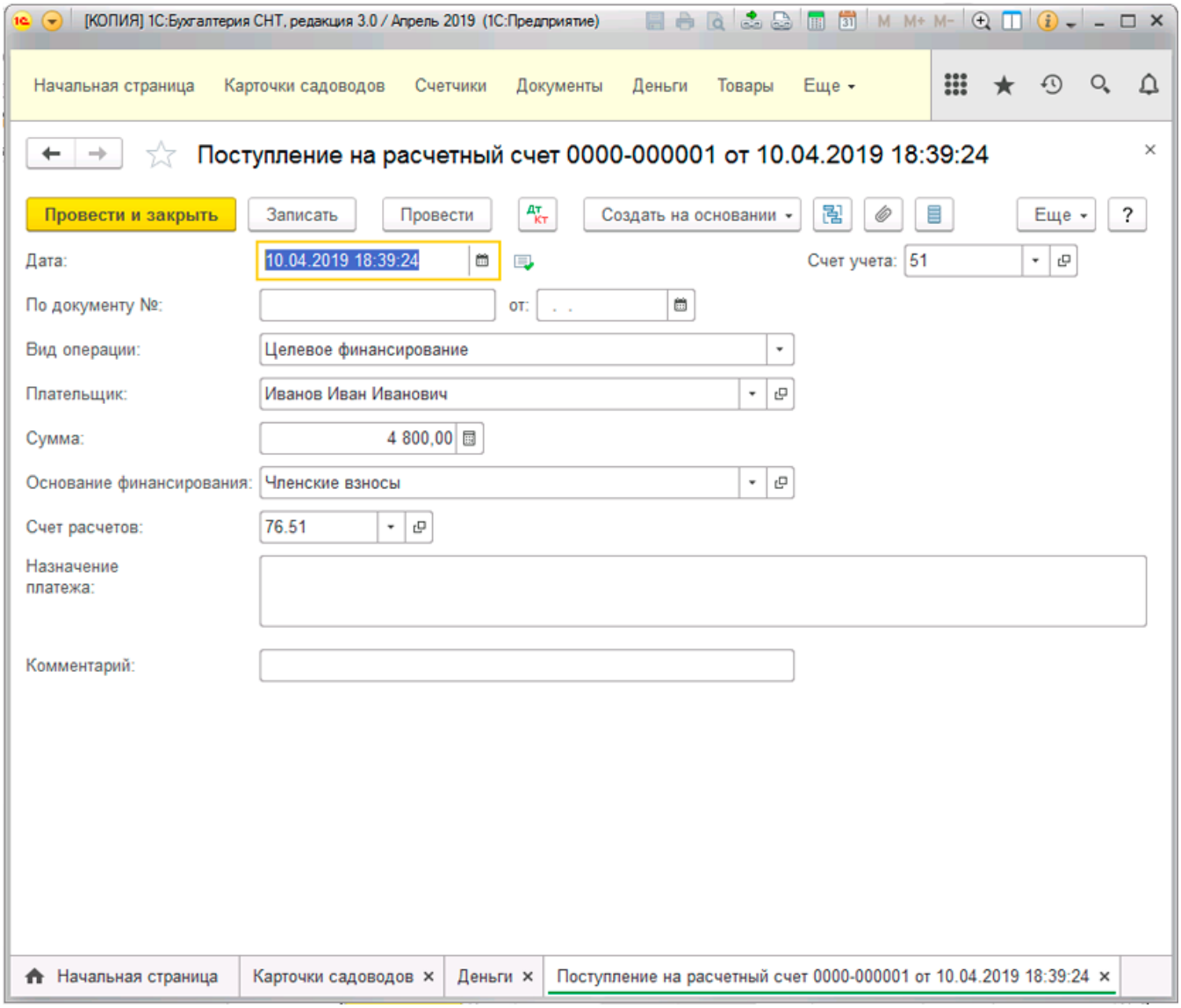

- Автоматическое формирование печатных форм платежных извещений на основании произведенного начисления за расчетный период с учетом долга за прошлые периоды, формирование и вывод на печать различных форм платежных документов, формирование двумерных штрихкодов, отправка платежных документов на электронную почту в различных форматах.
- Возможность формирования гибко настраиваемых отчетов:
  - по начислениям;

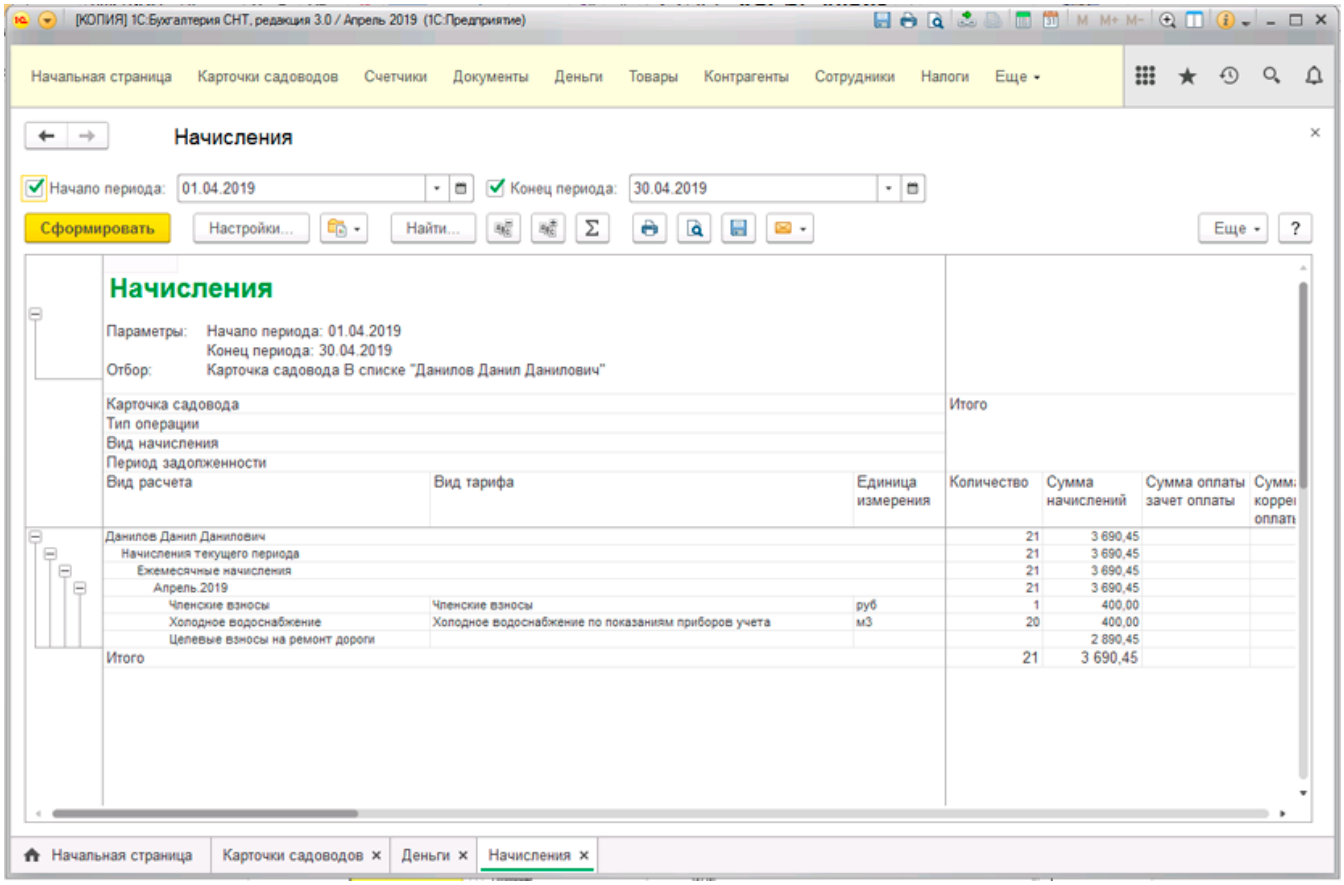

- по периодам задолженности;
- по расшифровке пени;
- по анализу задолженности;
- по извещениям и счет-квитанциям, в т.ч. по документам в соответствии с Приказами 454 и 43/пр;
- по оплате;
- по характеристикам участков;
- по расчетам;
- по реестрам начислений.

- **Работа с поставщиками услуг**
  - Учет услуг в разрезе поставщиков;
  - Учет оплаты, поступившей от владельцев участков в разрезе поставщиков услуг;
  - Учет расчетов с поставщиками услуг и регистрация задолженности организации перед поставщиками услуг;
- **Работа по нескольким товариществам в случае коллективного ведения учета:**
  - Учет предоставленных услуг в разрезе нескольких товариществ;
  - Формирование отчетов в разрезе товариществ.

В состав конфигурации включен план счетов бухгалтерского учета, соответствующий Приказу Минфина РФ "Об утверждении плана счетов бухгалтерского учета финансово-хозяйственной деятельности организаций и инструкции по его применению" от 31.10.2000 № 94н. Состав счетов, организация аналитического, валютного, количественного учета на счетах соответствуют требованиям законодательства по ведению бухгалтерского учета и отражению данных в отчетности. При необходимости пользователи могут самостоятельно создавать дополнительные субсчета и разрезы аналитического учета.

Учет целевого финансирования

Некоммерческие организации могут получать целевое финансирование в виде членских взносов, грантов и других целевых поступлений. Такие операции отражаются в бухгалтерском и налоговом учете обособленно. Автоматизированы следующие операции:

- поступление денежных средств по целевому финансированию;
- поступление материалов и услуг от донора;
- начисление задолженности по целевому финансированию;
- ввод расхода целевых средств;
- закрытие затратных счетов в рамках целевого финансирования;
- распределение расходов.

Учет основных средств

Некоммерческие организации учитывают основные средства по особым правилам, отличным от тех, которыми руководствуются коммерческие организации. В конфигурации поддерживаются:

- поступление основных средств в рамках целевого финансирования;
- ежемесячное начисление сумм износа основных средств, числящихся на балансе;
- справка-расчет "Начисление износа основных средств".

Отражение предпринимательской деятельности

Некоммерческая организация может вести предпринимательскую деятельность. Такая деятельность облагается налогами, поэтому в программе она учитывается обособленно, как того требует НК РФ.

Учет смет

Некоммерческие организации могут принимать участие в конкурсах на получение грантов. В программе предусмотрена возможность составить и распечатать смету для грантодателя. Сметы можно откорректировать, если появились изменения, или закрыть, если работы закончены. Для контроля предусмотрен отчет об исполнении сметы, который учитывает плановые и фактические расходы и доходы.

Заполнение регламентированной отчетности

Некоммерческие организации, как и все организации, обязаны представлять в контролирующие органы отчетность о своей деятельности. В конфигурации "Бухгалтерия СНТ" автоматизировано заполнение следующей отчетности:

- бухгалтерский баланс;
- отчет о целевом использовании средств;
- декларация по налогу на прибыль;
- декларация по УСН;
- декларация по НДС;
- декларация по налогу на имущество и др.

Технологические особенности

Конфигурация "Бухгалтерия СНТ" разработана на платформе "1С:Предприятие 8.3" и использует следующие ее возможности:

- поддержка работы в режиме тонкого клиента и веб-клиента;
- управление интерфейсом программы и отдельных форм;
- перенос основной вычислительной нагрузки на сервер и экономное использование ресурсов клиента.